MIEJSCOWY PLAN ZAGOSPODAROWANIA PRZESTRZENNEGO CZĘŚCI TERENÓW POŁOŻONYCH WE WSI POCZERNIN GMINA PŁOŃSK - ETAP I

0 50 100 M

Załącznik Nr 1
do Uchwały Nr LI/352/2022
Rady Gminy Płońsk
z dnia 12 lipca 2022 roku

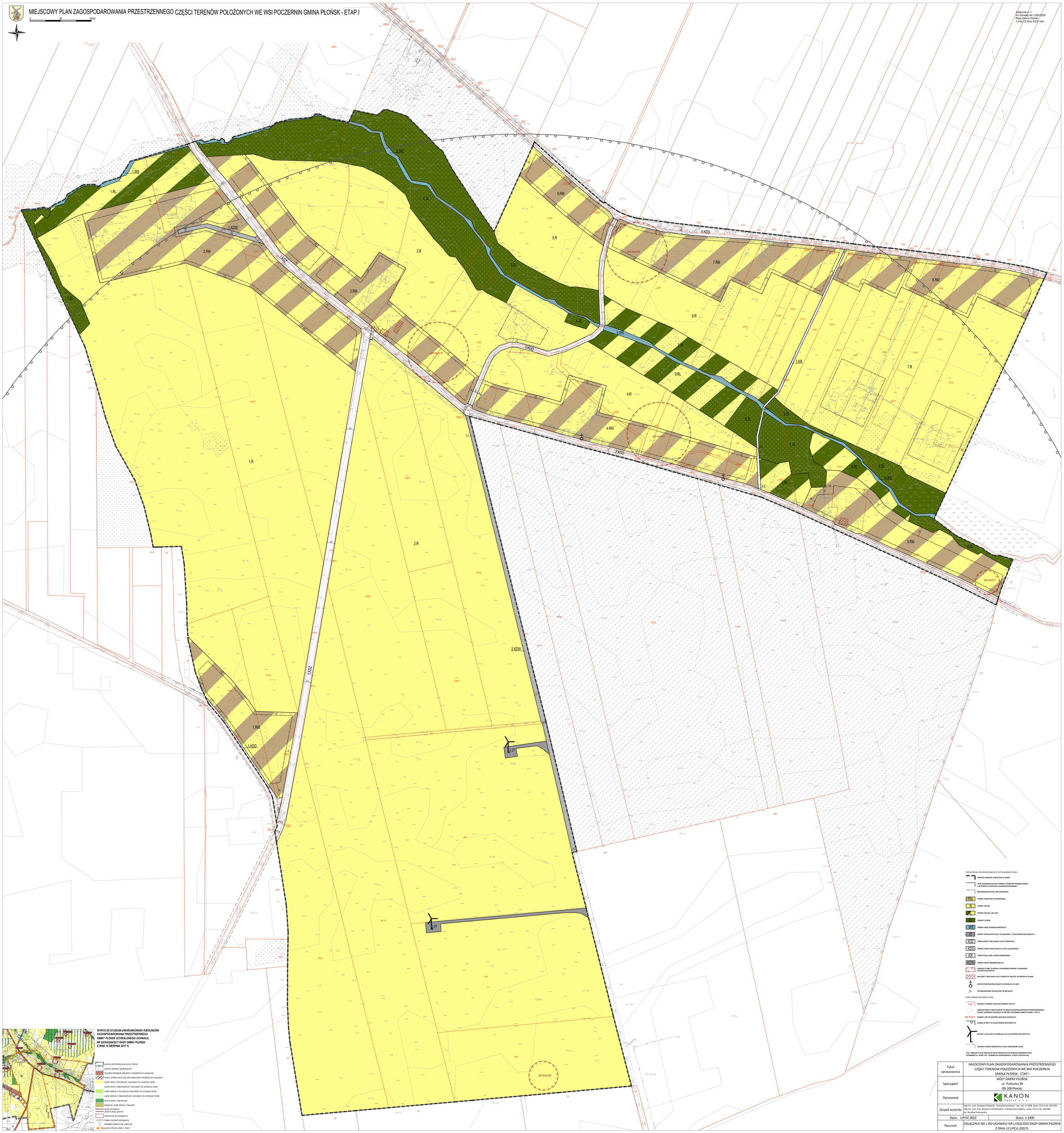

WYRYS ZE STUDIUM UWARUNKOWAŃ I KIERUNKÓW ZAGOSPODAROWANIA PRZESTRZENNEGO GMINY PŁOŃSK UCHWALONEGO UCHWAŁĄ NR XXXVI/402/017 RADY GMINY PŁOŃSK Z DNIA 18 SIERPNIA 2017 R.

- granica administracyjna gminy Płońsk
- granice obrębów geodezyjnych
- skupisko istniejącej zabudowy mieszkaniowo-usługowej
- tereny preferowane pod zainwestowanie mieszkaniowo-usługowe
- użytki rolne o korzystnych warunkach do produkcji rolnej
- użytki rolne o niekorzystnych warunkach do produkcji rolnej
- użytki zielone o korzystnych warunkach do produkcji rolnej
- użytki zielone o niekorzystnych warunkach do produkcji rolnej
- tereny lasów i zadrzewień
- bagienne użytki zielone i nieużytki
- drogi powiatowe
- główne drogi gminne
- stanowiska archeologiczne
- lokalny korytarz ekologiczny
- istniejące elektrownie wiatrowe
- granice obszaru planu - etap I

OZNACZENIA GRAFICZNE BĘDĄCE USTALENIAMI PLANU:

- GRANICE OBSZARU OBJĘTEGO PLANEM
- LINIE ROZGRANICZAJĄCE TERENY O RÓŻNYM PRZEZNACZENIU LUB RÓŻNYCH ZASADACH ZAGOSPODAROWANIA
- NIEPRZEKRACZALNE LINIE ZABUDOWY
- RM TERENY ZABUDOWY ZAGRODOWEJ
- R TERENY ROLNE
- ZL TERENY ROLNE LUB LASY
- ZL TERENY LASÓW
- WS TERENY WÓD POWIERZCHNIOWYCH
- IT TERENY INFRASTRUKTURY TECHNICZNEJ - ELEKTROWNI WIATROWYCH
- KDW TEREN DRÓG PUBLICZNYCH KLASY ZBIORCZEJ
- KDD TERENY DRÓG PUBLICZNYCH KLASY DOJAZDOWEJ
- KR TEREN PUBLICZNEJ DROGI ROWEROWEJ
- KDW TERENY DRÓG WEWNĘTRZNYCH
- GRANICE STREF OCHRONY KONSERWATORSKIEJ STANOWISK ARCHEOLOGICZNYCH
- RUSTYKNO O WALORACH KULTUROWYCH OBJĘTE OCHRONĄ W PLANIE
- KRZYŻE PRZYDROŻNE OBJĘTE OCHRONĄ W PLANIE
- 3m ZWYMIAROWANIE ODLEGŁOŚCI W METRACH

OZNACZENIA INFORMACYJNE:

- 13/2 GRANICE I NUMERY DZIAŁEK EWIDENCYJNYCH
- OBSZAR OBJĘTY MIEJSCOWYM PLANEM ZAGOSPODAROWANIA PRZESTRZENNEGO CZĘŚCI TERENÓW POŁOŻONYCH WE WSI POCZERNIN GMINA PŁOŃSK - ETAP II
- AZP 50-6157 NUMERY AZP STANOWISK ARCHEOLOGICZNYCH
- ZASIĘG STREFY OD ELEKTROWNI WIATROWYCH
- RUROCIĄG LOKALIZACJI ISTNIEJĄCYCH ELEKTROWNI WIATROWYCH
- GRANICE PASÓW DROGOWYCH POZA OBSZAREM PLANU

CAŁY OBSZAR PLANU ZNAJDUJE SIĘ W GRANICACH SŁONIOWEGO ZBIORNIKA WÓD PODZIEMNYCH GZWP 215Y "SUBWICKA WARSZAWSKA" (CZĘŚĆ CENTRALNA)

Tytuł opracowania	MIEJSCOWY PLAN ZAGOSPODAROWANIA PRZESTRZENNEGO CZĘŚCI TERENÓW POŁOŻONYCH WE WSI POCZERNIN GMINA PŁOŃSK - ETAP I
Sporządził	WÓJT GMINY PŁOŃSK ul. Pułtuska 39 09-100 Płońsk
Opracował	KANON Spółka z o.o.
Zespół autorski	mgr inż. arch. Grzegorz Chojnacki - kierownik pracowni - upr. uprb. nr 3428, uprav. OIU nr ewj. WA-026 mgr inż. arch. kraj. Katarzyna Zambrowicz - koordynator projektu - uprav. OIU nr ewj. WA-842 inż. Karolina Proszowska
Data: LIPIEC 2022	Skala: 1:1000
Rysunek	ZAŁĄCZNIK NR 1 DO UCHWAŁY NR LI/352/2022 RADY GMINY PŁOŃSK Z DNIA 12 LIPCA 2022 R.