MIEJSCOWY PLAN ZAGOSPODAROWANIA PRZESTRZENNEGO CZĘŚCI TERENÓW POŁOŻONYCH WE WSI POCZERNIN GMINA PŁOŃSK - ETAP I

0 50 100 M

Załącznik Nr 1
do Uchwały Nr
Rady Gminy Płońsk
z dnia 2022 roku

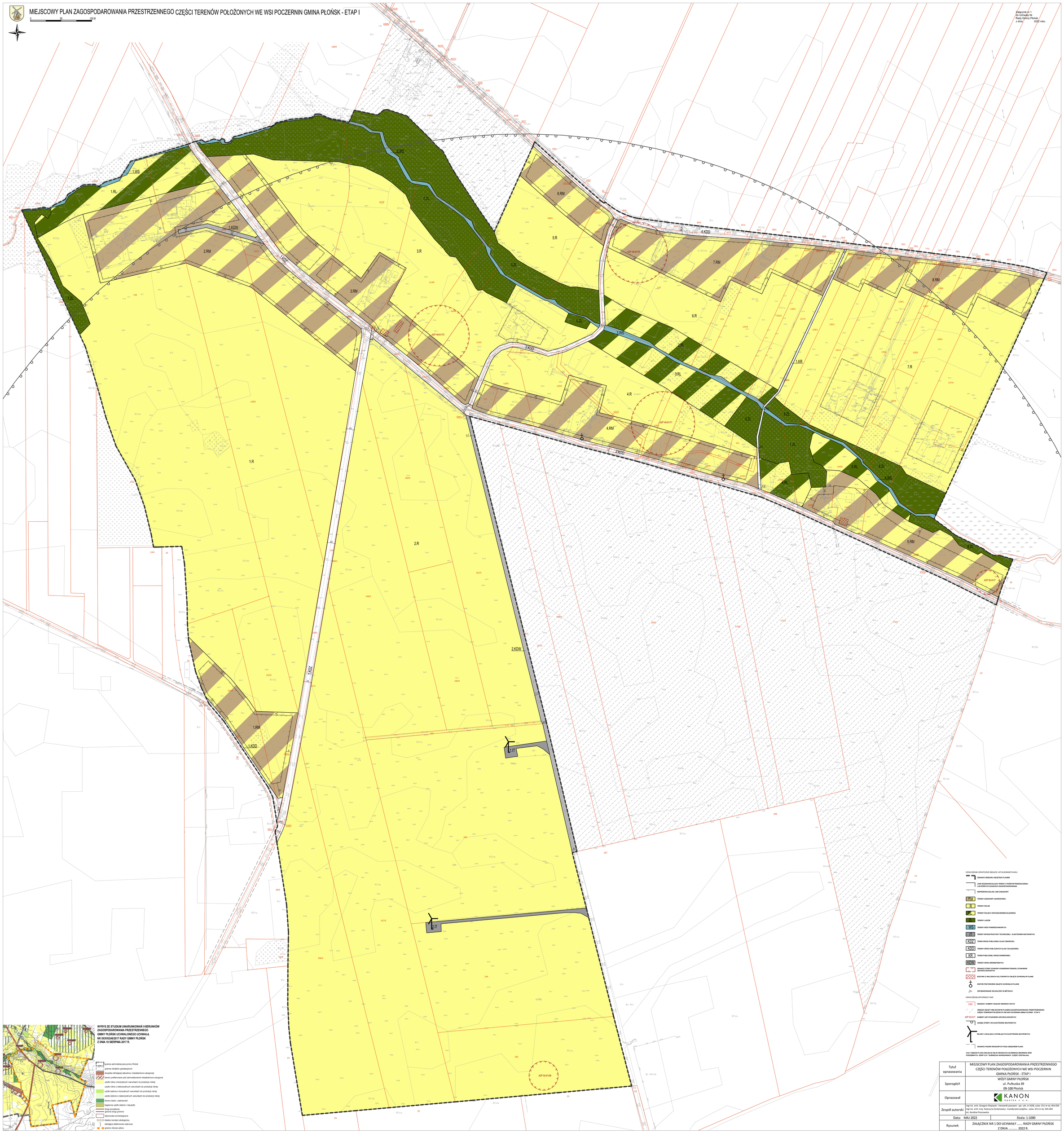

WYRYS ZE STUDIUM UWARUNKOWAŃ I KIERUNKÓW ZAGOSPODAROWANIA PRZESTRZENNEGO GMINY PŁOŃSK UCHWALONEGO UCHWAŁĄ NR XXXVI/248/2017 RADY GMINY PŁOŃSK Z DNIA 18 SIERPNIA 2017 R.

- granica administracyjna gminy Płońsk
- granice obrębów geodezyjnych
- skupiska istniejącej zabudowy mieszkaniowo-usługowej
- tereny preferowane pod zainwestowanie mieszkaniowo-usługowe
- użytki rolne o korzystnych warunkach do produkcji rolnej
- użytki rolne o niekorzystnych warunkach do produkcji rolnej
- użytki zielone o korzystnych warunkach do produkcji rolnej
- użytki zielone o niekorzystnych warunkach do produkcji rolnej
- tereny lasów i zadrzewień
- bagienne użytki zielone i nieużytki
- drogi powiatowe
- główne drogi gminne
- stanowiska archeologiczne
- lokalny korytarz ekologiczny
- istniejące elektrowne wiatrowe
- granice obszaru planu

OZNACZENIA GRAFICZNE BĘDĄCE USTALENIAMI PLANU:

- GRANICE OBSZARU OBJĘTEGO PLANEM
- LINIE ROZGRANICZAJĄCE TERENY O RÓŻNYM PRZEZNACZENIU LUB RÓŻNYCH ZASADACH ZAGOSPODAROWANIA
- NIEPRZEKRACZALNE LINIE ZABUDOWY
- RM — TERENY ZABUDOWY ZAGRODOWEJ
- R — TERENY ROLNE
- RL — TERENY ROLNE Z DOPUSZCZENIEM ZALESIENIA
- ZL — TERENY LASÓW
- WS — TERENY WÓD POWIERZCHNIOWYCH
- IT — TERENY INFRASTRUKTURY TECHNICZNEJ - ELEKTROWNI WIATROWYCH
- KDZ — TEREN DRÓG PUBLICZNYCH KLASY ZBIORCZEJ
- KDD — TERENY DRÓG PUBLICZNYCH KLASY DOJAZDOWEJ
- KR — TEREN PUBLICZNEJ DROGI ROWEROWEJ
- KDW — TERENY DRÓG WEWNĘTRZNYCH
- GRANICE STREF OCHRONY KONSERWATORSKIEJ STANOWISK ARCHEOLOGICZNYCH
- RUSTYKNO O WALORACH KULTUROWYCH OBJĘTE OCHRONĄ W PLANIE
- KRZYŻE PRZYSŁOŻONE OBJĘTE OCHRONĄ W PLANIE
- 3m — ZWYMIAROWANIE ODLEGŁOŚCI W METRACH

OZNACZENIA INFORMACYJNE:

- 13/2 — GRANICE I NUMERY DZIAŁEK EWIDENCYJNYCH
- OBSZAR OBJĘTY MIEJSCOWYM PLANEM ZAGOSPODAROWANIA PRZESTRZENNEGO CZĘŚCI TERENÓW POŁOŻONYCH WE WSI POCZERNIN GMINA PŁOŃSK - ETAP II
- AZP 50-6157 — NUMERY AZP STANOWISK ARCHEOLOGICZNYCH
- ZASIĘG STREFY OD ELEKTROWNI WIATROWYCH
- RELIKWY LOKALIZACJI ISTNIEJĄCYCH ELEKTROWNI WIATROWYCH
- GRANICE PASÓW DROGOWYCH PCZĘŚCI OBSZARÓW PLANU

CAŁY OBSZAR PLANU ZNAJDUJE SIĘ W GRANICACH SŁUPKOWEGO OBSZARU WÓD PODZIEMNYCH GZWP (ZBIOR "SUBWĘDECKA WARSZAWSKA" (CZĘŚĆ CENTRALNA)

Tytuł opracowania	MIEJSCOWY PLAN ZAGOSPODAROWANIA PRZESTRZENNEGO CZĘŚCI TERENÓW POŁOŻONYCH WE WSI POCZERNIN GMINA PŁOŃSK - ETAP I
Sporządził	WÓJT GMINY PŁOŃSK ul. Pułtuska 39 09-100 Płońsk
Opracował	KANON Spółka z o.o.
Zespół autorski	mgr inż. arch. Grzegorz Chojnacki - kierownik pracowni - upr. urb. nr 1628, zaśw. ORIU kr wj. WA-026 mgr inż. arch. kraj. Katarzyna Zambrzewska - koordynator projektu - zaśw. ORIU nr wj. WA-442 inż. Karolina Proszowska
Data: MAJ 2022	Skala: 1:1000
Rysunek	ZAŁĄCZNIK NR 1 DO UCHWAŁY ..... RADY GMINY PŁOŃSK Z DNIA ..... 2022 R.